Kunstlezing: Surrealisme

Bibliotheek De Plataan

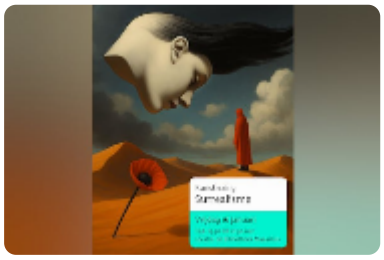

Vrijdag 16 januari 2026 van 19:30 tot 21:30 uur

Over 6 weken

Bibliotheek De Plataan

Uiverlaan 18, Maassluis

De Bibliotheek de Plataan organiseert samen met de Kunst en Cultuur Academie Maassluis een nieuwe serie kunstlezingen.

De derde uit de serie gaat over **Surrealisme**.
De verzameling Surrealistische kunstwerken van het Rotterdamse Museum Boijmans van Beuningen is van top- & wereldniveau. Psychedelische schilderijen van Salvador Dalì, tot leven komende objecten van René Magritte, de fotomontages van Man Ray, wie kent er niet een paar van?

De vervreemdende werken van de Surrealistische meesters worden eind '25 / begin '26 in het architecturaal opzienbarende Depot van Boijmans opnieuw tentoongesteld. In die expositie, "Beyond Surrealism", wordt dit keer een combinatie gemaakt met werken van hedendaagse kunstenaars. Van zes internationaal toonaangevende namen zal hun hedendaagse kunst de dialoog aangaan met Surrealistische creaties. Zo wordt artistieke verbeelding omgezet in actuele onderwerpen als gender, identiteit, feminisme en klimaatverandering, waardoor de tentoonstelling nauw aansluit bij de maatschappelijke actualiteit.
Deze kunstlezing, door cultuurhistoricus Hoo-Man Chan M.A., gaat daar op in.

Kunstlezing: Surrealisme

Door: Hoo-Man Chan

Datum: vrijdag 16 januari 2026

Tijd: 19.30 - 21.30 uur

Locatie: de Bibliotheek de Plataan Maassluis

Tickets: door de samenwerking van de Bibliotheek de Plataan en de KCA kunnen wij deze aanbieden voor € 10,00

** Organisatie in samenwerking met Kunst en Cultuur Academie (KCA).*

Wat

Presentatie / lezing / onderzoek

#SAMEN ZIJN WIJ MAASSLUIS

Ga voor meer informatie naar
samenzijnwijmaassluis.nl/agenda

Kunstlezing: Surrealisme 16-01-2026 / 19:30 - 21:30 Uiverlaan 18

Kunstlezing: Surrealisme 16-01-2026 / 19:30 - 21:30 Uiverlaan 18
Kunstlezing: Surrealisme 16-01-2026 / 19:30 - 21:30 Uiverlaan 18
Kunstlezing: Surrealisme 16-01-2026 / 19:30 - 21:30 Uiverlaan 18
Kunstlezing: Surrealisme 16-01-2026 / 19:30 - 21:30 Uiverlaan 18
Kunstlezing: Surrealisme 16-01-2026 / 19:30 - 21:30 Uiverlaan 18
Kunstlezing: Surrealisme 16-01-2026 / 19:30 - 21:30 Uiverlaan 18
Kunstlezing: Surrealisme 16-01-2026 / 19:30 - 21:30 Uiverlaan 18
Kunstlezing: Surrealisme 16-01-2026 / 19:30 - 21:30 Uiverlaan 18
Kunstlezing: Surrealisme 16-01-2026 / 19:30 - 21:30 Uiverlaan 18
Kunstlezing: Surrealisme 16-01-2026 / 19:30 - 21:30 Uiverlaan 18
Kunstlezing: Surrealisme 16-01-2026 / 19:30 - 21:30 Uiverlaan 18
Kunstlezing: Surrealisme 16-01-2026 / 19:30 - 21:30 Uiverlaan 18